

Para facer constar que mediante acordo do Pleno do 20 de maio de 2026, aprobouse inicialmente a modificación puntual núm. 14 do PXOM para a delimitación de núcleo rural do SUD-22 en O Río (Doc. 2026008185, de 17 de abril)

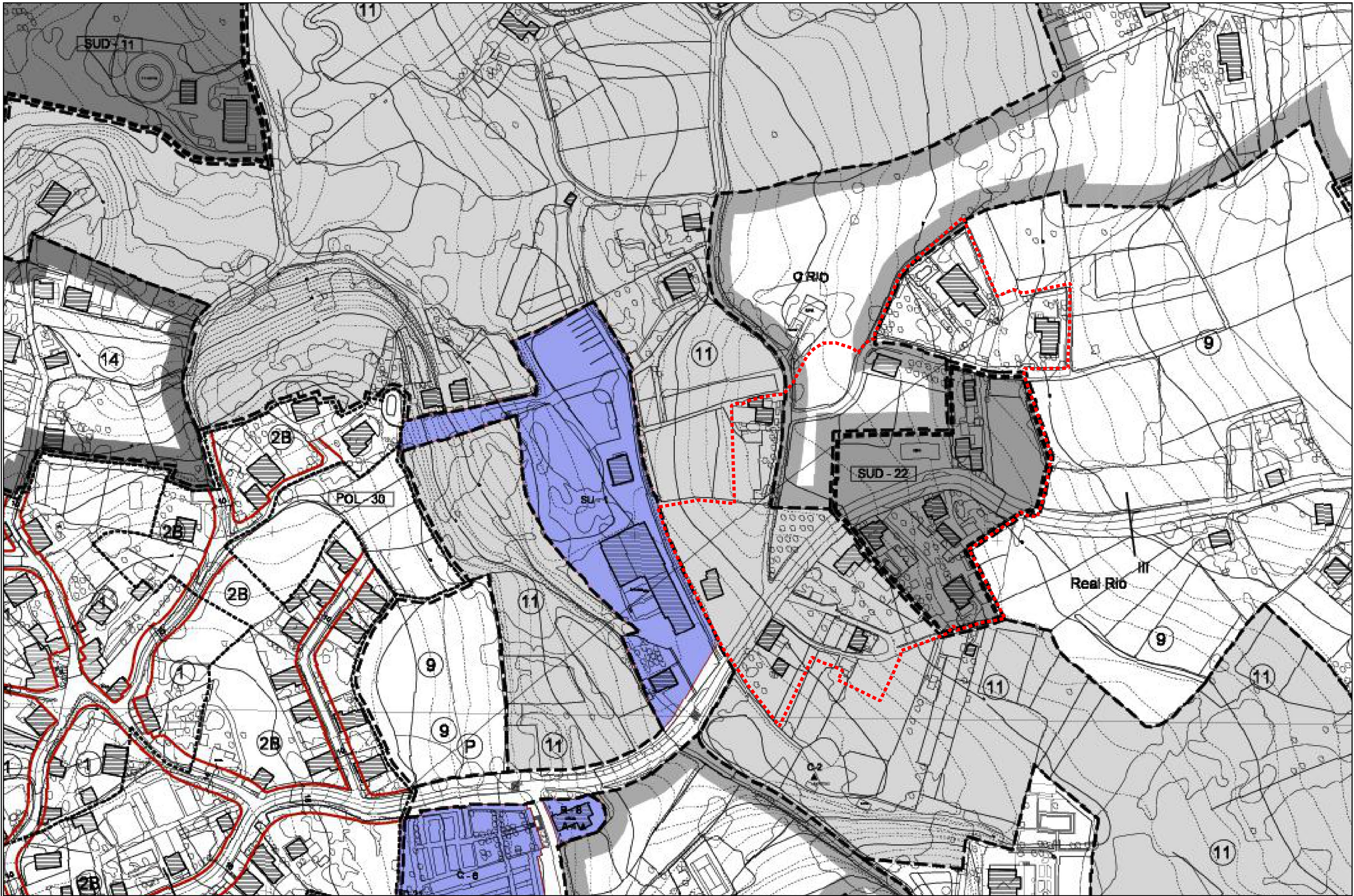

<ul style="list-style-type: none">----- LÍMITE DE SOLO URBANO, ORDENANZA● ● ● ● ÁMBITO PLAN ESPECIAL■ ■ ■ ■ ÁMBITO DE SOLO URBANIZABLESUD DELIMITADOSUND NON DELIMITADOÁMBITOS DE PLANEAMENTO DE DESENVOLVEMENTO SUBSISTENTEPOL-1 POLÍGONO DE EXECUCIÓN NºPERI-1-R PLAN ESPECIAL DE REFORMA INTERIOR NºPE-1-R PLAN ESPECIAL Nº	<ul style="list-style-type: none">③ ORDENANZA Nº⑤-12 ALTURA E FONDO MÁX. DA EDIFICACIÓN— ALIÑAÇÕES— DISTANCIA ENTRE ALIÑAÇÕES● 327.5 PUNTO ALTIMÉTRICO DE RASANTE NO NOVO VIARIO— REDE VIARIA PROPOSTA(P) APARCAMENTO— VÍA TIPO— DESLINDE D.P.M.T.----- SERVIDUME DE PROTECCIÓN	<ul style="list-style-type: none">SOLO RÚSTICO DE PROTECCIÓN⑨ ⑬ ⑰ ORDINARIA/INTERESE PATRIMONIAL/INFRAESTRUTURAS⑩ FORESTAL⑪ DAS AUGAS⑫ DE COSTAS⑬ AGROPECUARIA⑮ DE ESPAZOS NATURAIS⑯ DE INTERESE PAISAXÍSTICO	<ul style="list-style-type: none">EQUIPAMENTO COMUNITARIOD DOCENTEDP INFANTILE ESPECIALDEPORTIVOSOCIO CULTURAL/MULTIPLESANITARIOASISTENCIALRESERVA DE EQUIPAMENTOSSERVIZOS URBANOSADMINISTRATIVOSCEMITERIORELIXIOSOEQUIPAMENTO TURÍSTICO	<ul style="list-style-type: none">ÁMBITO DE LA DELIMITACIÓN DE NÚCLEO RURAL
--	--	--	---	---

Concello de Oleiros

fc a

15058_DNR01_O_RIO_202510_AI

2025 10 ETRS89 UTM 29N

E:1/2000

CONCELLO DE OLEIROS

DELIMITACIÓN DE NÚCLEO RURAL

bedriz aneiros figueroa
alvaro fernandez carballeda
laura fernandez suarez

fernandez carballeda y asociados, s.l.p.

APROBACIÓN INICIAL

PLANOS DE INFORMACIÓN. ORDENACIÓN PGOM VIGENTE

15058_DNR01_O_RIO_202510_AI_PINF_02ORD

0 40 80 120